



À compléter par le responsable Salles et Terrains territorialement compétent)

Nom du responsable Salles et Terrains:

Territoire concerné (CD ou LR):

Nom de la Salle:

Adresse de la Salle:

Ville:

CP:..... Tel:

N° national de la salle:

N° de classement de la salle:

Groupement(s) sportif(s) utilisateur(s):

Par le biais de la Fédération Française de Basketball (FFBB) à l'adresse suivante :
NF1 N2 N3 Region Departemental

- Vous trouverez ci-après :

--> Un plan de relevé de mesures "ECLAIRAGE"

- **Précautions:** voir Règlement S & T (article 21 et annexe 15)

- **Ce relevé doit être inséré dans la fiche salle / FBI correspondante. ou bien être transmis par mail à :** service@ffbb.fr

Relevé de mesures en LUX sur 13 points

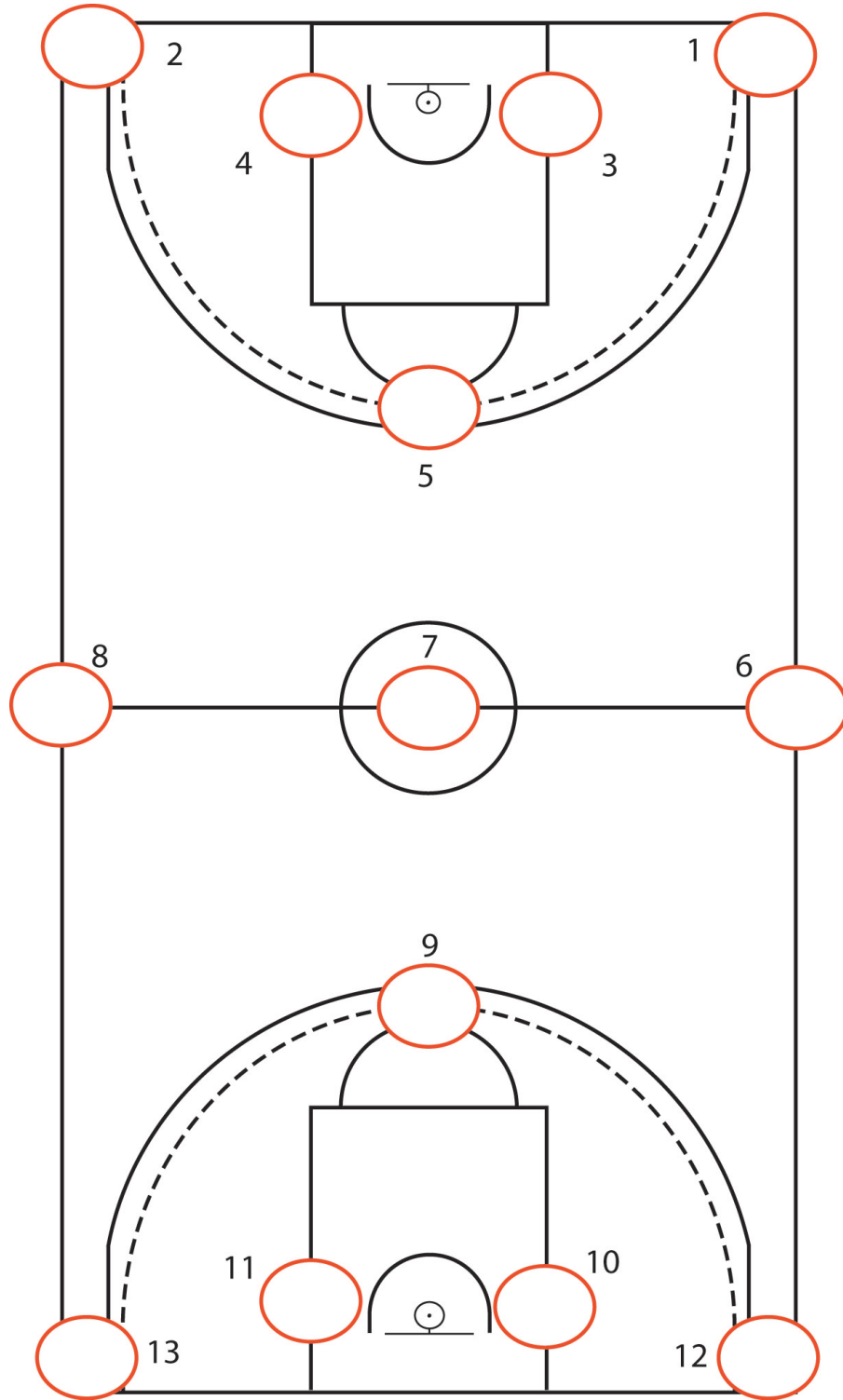

Table de Marque

--> Calcul et report de mesures:

Total des 13 points : _____ **Lux**

Moyenne (Total / 13) : _____ **Lux**

Coefficient uniformité

Date et heure du relevé : _____